



지역사회와 함께하는

큐병원소식

vol.11 2025. 4. 1



사하구의 봄꽃 사진 [촬영 | 인공신장실 정송경]

조기 위·대장암의 내시경 치료

“정기적인 건강검진으로 암 조기 발견 시 완치율 높아”

한국인의 사망 원인 1위는 암으로 알려져 있습니다. 하지만 국내 발병률이 높은 위암과 대장암도 조기에 발견한다면 완치율이 90%가 넘습니다. 국가검진을 통한 내시경 검사가 활성화되면서 조기 위암 발견이 많이 늘어났는데, 2022년 국가암등록통계에 따르면 조기 위암 발견율은 무려 76.5%에 달했습니다.

현대 의료 기술은 수술 없이 암을 제거하는 방향으로 발전하고 있습니다. 환자가 받는 신체적·정신적 부담을 줄이고 위·대장을 최대한 보존하기 위해 치료내시경이 개발되었습니다.



△ 치료내시경 시술 명의로 알려진 내과3과 김태완 원장

내시경 점막하 박리술(ESD) 과정



치료내시경이란 위나 대장벽을 관찰하여 여러종류의 질환을 진단하는 내시경에서 끝나지 않고 용종제거, 조기 위·대장암 시술까지 시행하는 내시경입니다. 환자는 수면 내시경 검사를 받는 것처럼 수면 상태에서 치료받습니다. 위·대장을 그대로 유지한 채 암 병변만 제거하므로 환자의 회복이 빨라 입원 기간과 진료비 부담도 상대적으로 낮은 장점이 있습니다.

암이나 중증 질환의 경우에는 초기 증상이 특별히 나타나지 않는 특징이 있기 때문에 주기적인 건강검진이 중요합니다. 위암은 진행속도가 빨라, 만 40세 이상부터는 1~2년에 한 번씩 위내시경 검사를 받는 것이 바람직합니다. 그리고 50세 이상의 성인이라면 최소 5년 주기로 대장내시경 검사를 받는 것을 추천드립니다.

큐병원 신규 의료진 초빙

진료 분야

인공관절수술, 관절내시경시술, 외상골절수술, 비침습적 관절시술

큐병원은 환자분들께 보다 전문적이고 만족도 높은 의료 서비스를 제공하기 위해 새로운 의료진을 초빙하였습니다. 4월 1일부터 진료를 시작한 최창호 원장님은 이대목동병원 외래교수 및 힘찬병원·세일병원 정형외과 과장을 역임하신 분으로서, 정형외과 분야에서 풍부한 경험과 전문성을 갖춘 의료진입니다. 최창호 원장님은 “환자의 입장에서 최적의 치료를 제공하는 것”을 진료 철학으로 삼고 있으며, 최신 의료 기술과 첨단 장비를 적극 활용하여 환자 맞춤형 치료를 실현해 나가고자 합니다. 비수술적 치료부터 수술적 치료까지, 환자 개개인의 상태와 필요에 맞는 최선의 의료 서비스를 제공하여 빠르고 안전한 회복을 돕겠습니다.

정형외과1과 최창호원장

- 부산대학교 의과대학 졸업
- 대한 정형외과학회 정회원
- 이대목동병원 수련의 과정 수료
- 대한 관절경학회 정회원
- 이대목동병원 전임의
- 대한 슬관절학회 정회원
- 이대목동병원 외래교수
- 대한 골절학회 정회원
- 전) 동인천길병원 정형외과 과장
- 전) 힘찬병원 정형외과 과장
- 전) 세일병원 정형외과 과장



발 저림, 가만히 놔둬도 괜찮을까?

발 저림 발생 원인과 주의해야 할 질환

평소와 달리 과격한 운동을 하거나 한 자세를 오래 유지할 때 일시적으로 발 저림을 경험하곤 합니다. 그러나 이러한 증상이 반복적이고 주기적으로 나타나거나 일상생활에 지장을 줄 정도의 고통이 동반된다면 단순히 피로에 의한 일시적인 현상이 아닌, 질환에 의한 것일 수 있습니다. 저림증상은 다양한 원인에 의해 나타나며 각 질환에 따른 치료도 모두 다릅니다.

하지정맥류

다리 정맥의 판막이 손상되어 혈액이 역류하면서 혈관이 확장되고 비정상적으로 부풀어 오르는 질환입니다. 초기 증상은 피로감과 비슷해 많은 사람들이 간과하지만, 병이 진행되면 정맥부전이나 혈관경화화 같은 심각한 합병증을 일으킬 수 있습니다.

하지정맥류를 관리하기 위해서는 오래 서 있거나 앉아 있는 자세를 피하고, 틈틈히 스트레칭하거나 다리를 움직여야 합니다. 걷기, 수영, 자전거 타기 등의 유산소운동을 정기적으로 하거나 다리에 가해지는 압력을 줄일 수 있도록 압박스타킹을 착용하는 것도 도움이 됩니다. 하지정맥류 증상이 심한 경우, 수술이나 베나실 시술과 같은 외과적인 치료를 고려해야 합니다.

당뇨병

당뇨 발저림은 당뇨병성 신경병증으로 발이 저리고 통증이 느껴지며 감각이 둔해지는 증상입니다. 한 쪽보다는 양쪽 발 모두에서 통증이나 저림 증상이 나타나며, 밤에 더 심해지는 경향이 있습니다. 초기에 관리하지 않으면 신경 손상이 심화될 수 있습니다.

당뇨 발저림 관리를 위해서는 내분비내과 전문의와 상담을 통해 꾸준한 혈당 관리가 되어야 합니다. 또한 섬유질이 풍부한 식품과 정제되지 않은 탄수화물 섭취로 균형 잡힌 식단을 유지하고, 식사 시간을 규칙적으로 유지하는 것이 중요합니다.

이외에도 발 저림을 일으키는 질환은 갑상선 기능 저하증, 다발성 경화증, 허리디스크, 척추협착증이 있습니다. 큐병원에는 임상 경험이 풍부한 전문의들이 고객의 건강을 위해 최선을 다하고 있습니다. 발 저림이 걱정되거나 증상이 수 주 이상 지속된다면 주저하지 마시고 전문의와 상담하는 것이 좋으며, 질병 예방을 위해서는 건강한 생활습관을 유지하고 규칙적인 검진을 받는 것이 중요합니다.

좌골 신경통

척추에서 나오는 좌골 신경이 눌리거나 자극을 받으면 다리나 발에 저림, 통증, 감각 이상을 일으킬 수 있습니다. 일반적으로 통증이 허리나 엉덩이 부위에서 시작하여 다리로 퍼집니다.

약물치료, 도수치료, 체외충격파 치료, 프롤로테라피 치료 등의 보존적 치료로 증상 완화가 가능합니다. 그러나 이러한 질환을 단순히 증상만으로 일반인이 판별하기는 어렵기 때문에, 빠른 시일 내에 정형외과를 내원하셔서 정확한 진단과 적합한 치료를 받아보시는 것을 권장합니다.

말초동맥질환

혈관이 좁아지거나 막히는 질환으로, 발과 다리로의 혈류가 감소하면 저림이나 차가운 느낌, 피로감이 발생할 수 있습니다. 주로 다리나 발에서 증상이 나타납니다. 당뇨병이 말초동맥질환의 중요한 위험 요소 중 하나이기 때문에, 혈당을 철저히 관리하면 질병의 진행을 늦추는 데 도움이 됩니다.

말초신경병증

다양한 원인으로 말초신경이 손상되어 발생하며 발 저림, 통증, 따끔거림 등의 증상이 나타납니다. 원인과 증상에 따라 관리하는 방법이 달라지기 때문에, 전문가와의 상담을 통해 개별적인 치료 계획을 세우는 것이 가장 중요합니다.

하지정맥류 자가 진단 TEST

- | | |
|---|---|
| <input type="checkbox"/> 오후가 되면 다리가 무거운 느낌이다. | <input type="checkbox"/> 다리에 통증을 느낀다. |
| <input type="checkbox"/> 조금만 걸어도 다리가 피곤해진다. | <input type="checkbox"/> 다리에서 열이 나는 것 같다. |
| <input type="checkbox"/> 밤에 다리에 쥐가 잘 난다. | <input type="checkbox"/> 발이 시리고 차다. |
| <input type="checkbox"/> 저녁이면 다리가 붓는다. | <input type="checkbox"/> 다리에 푸른 핏줄이 보인다. |
| <input type="checkbox"/> 다리가 저리고 뻣긴다. | <input type="checkbox"/> 다리에 꼬불꼬불한 혈관이 드러나 보인다. |

위 항목 중 3가지 이상 해당되면 하지정맥류일 가능성이 높으므로 병원에 내원하셔서 검사 및 전문의의 진료를 받아보셔야 합니다.

하지정맥류가 많이 진행되면 정맥이 튀어나온 것이 육안으로 보입니다.

하지정맥류는 자연치유가 되지 않는 질병으로써, 혈관변형이 오기 전에 초음파로 정확히 진단을 해보고 전문적인 치료를 받아야 합니다.



2025년 시무식



본원에서 진행된 25년 시무식은 하태인 대표원장의 신년사를 시작으로 진행되었습니다. 시무식에서 부서별 새해 인사 및 다짐, 승진 직원 소개, 조직개편 안내, 친절 직원 시상, 봉사상 시상, 신환 유치 프로그램 시상, 생일 직원 축하를 끝으로 직원들과 함께 덕담을 주고받았습니다.

2025년 승진자



25년 1월 2일 시무식에는 승진 직원 임명장 수여식이 있었습니다. 병원 조직의 업무 효율성을 높이기 위한 팀 체제 개편이 반영되었으며, 승진 직원 6명에게 임명장을 수여하고 기념 촬영하는 시간을 가졌습니다. 하태인 원장은 “맡은 자리에서 업무에 최선을 다하고 고객 만족과 병원 발전을 위해 노력해 주길 바란다”며 승진자들에게 진심어린 축하 메시지를 전했습니다.

25년 직원 설날 선물



각자의 자리에서 최선을 다하는 모든 큐병원 식구들이 설날 명절을 넉넉하고 풍성하게 보내길 바라는 마음으로 명절 선물을 전달했습니다. 직원들의 사기진작을 위해 원장님들께서는 명품 한우세트를, 큐병원 상호회에서 올리브오일 스프레이 세트를 준비했습니다.

상반기 큐병원 워크숍

2월 16일 일요일, 웨스턴조선폰텔 부산에서 상반기 워크숍을 개최하였습니다. 큐병원 워크숍은 병원의 현황 및 성과 분석, 상담실·홍보팀 활동사항 보고, 토론, Q&A 등으로 진행되었습니다. 올해 10월 확장이전을 앞두고 있는 큐병원은 개선점들을 면밀히 파악하고 해결하여 보다 나은 의료서비스 제공을 위해 최선을 다할 것입니다.



사하 구보 329호 의료칼럼 게재

내과1과 김한새 원장님의 의료칼럼이 사하 구보 329호에 게재되었습니다. 겨울철 감염 질환이라 하면 독감이 가장 먼저 떠오르지만, 식중독을 일으키는 노로바이러스도 대표적인 겨울철 감염병 중 하나입니다. 독감·노로바이러스의 특징과 예방법에 대한 상세한 내용은 사하구청 홈페이지에서 확인 가능합니다.



2025년 1분기 컨퍼런스 성료

25년 3월에 진행된 김영준 원장님의 컨퍼런스는 ‘치질’이라는 주제로 진행되었습니다. 치질의 정의와 원인, 시행되고 있는 다양한 수술방법 등을 상세하게 알려주셨습니다. 바쁜 신외증에도 직원들을 위해 정성스럽게 자료 준비하시어 알찬 정보를 배울 수 있었던 뜻 깊은 시간이었습니다. 컨퍼런스에 참여한 직원들 대상으로 경품 추첨을 진행하여 높은 호응을 받았습니다.

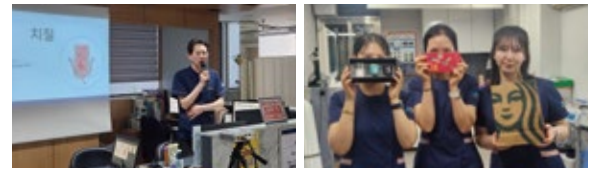

친절직원

직원들의 투표로 매월 친절 직원을 선정하여 소정의 선물을 전달합니다. 지난 4분기에도 친절했던 직원, 감사했던 직원을 생각해 보며 한 달을 되돌아보는 시간을 가졌습니다.

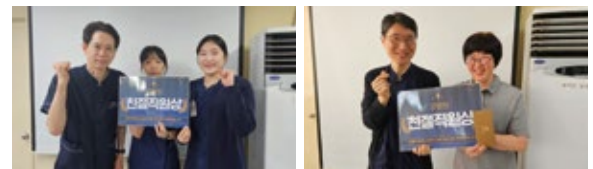

생일 직원

매일 생일 직원에게 소정의 선물을 전달합니다. 월례회 시간에는 1분기 생일을 맞은 직원들에게 축하 인사를 나누었습니다.



△ 1월 생일 : 병동팀 김O진, 진료팀 전O철 원장, 병동팀 최O정, 병동팀 이O영, 응급실 조O비, 외래팀 김O혜, 외래팀 임O경, 임상병리실 박O지, 임상병리실 황O정, 재활물리치료실 오O연, 행정과 정O희

△ 2월 생일 : 원무과 김O영, 외래팀 박O희, 심사실 홍O정, 영상의학과 고O훈, 심사실 박O정, 병동팀 박O리, 의료지원실 김O엽, 미화부 이O대, 응급실 한O무, 임상병리실 서O해, 인공신장실 김O원, 외래팀 석O은, 진료팀 하O인 원장

△ 3월 생일 : 외래팀 이O수, 원무과 김O서, 인공신장실 정O정, 병동팀 한O정, 행정과 이O지, 영상의학과 허O주, 상담실 문O정, 인공신장실 김O숙, 병동팀 이O영, 병동팀 박O희, 영양실 조O순, 병동팀 현O록

만성기침을 일으키는 원인

3주 이내로 멈추는 기침을 급성 기침, 3주 이상 지속되는 기침을 만성기침이라고 합니다. 3주가 지나도 기침이 호전되지 않는다면 기침의 원인을 찾아야 합니다. 성인에서 만성기침을 일으키는 주요 원인으로는 천식, 역류성 식도염, 후비루 증후군, 호산구성 기관지염, 감염 후 기침, 흡연에 의한 만성 기관지염, 기관지확장증, 억제제 유발성 기침 등이 있으며, 이외에도 폐암 등 기타 폐 질환, 심부전, 심인성 기침 등이 있습니다. 그중에서 만성기침을 유발하는 대표적인 질환 네 가지를 알아보겠습니다.

01

천식에 의한 기침

천식은 기관지에 생기는 만성적 알레르기 염증으로 주로 호산구성 염증이 자주 관찰됩니다. 흔히 기침, 호흡곤란, 천명 등의 증상을 모두 나타내지만, 기침만을 유일한 증상으로 하거나 주로 호소하는 천식도 있습니다.

피부반응검사와 혈액검사를 통해 천식의 원인 물질을 알아낼 수 있습니다. 치료는 환경조절, 약물요법, 면역요법 등의 방법이 있으며, 약물요법은 천식의 심한 정도에 따라 약물의 종류와 양을 달리합니다. 흡입성 스테로이드 등의 항염증약물을 지속적으로 사용하는 것이 매우 중요합니다.

03

만성기관지염에 의한 기침

만성기관지염은 2년 이상 연속적으로 3개월 이상의 객담과 기침이 있습니다. 후비루증후군, 천식, 기관지확장증 등의 원인이 배제된 경우에 진단이 가능합니다. 담배를 비롯한 자극물질에 만성 노출이 원인인 경우가 많습니다.

만성기관지염의 치료는 담배 등 기도 자극물질의 노출을 피하고, 흡연을 중지하면 대개 4주 이내에 증상이 호전됩니다.

02

역류성 식도염에 의한 기침

역류성 식도염은 기침을 유발시키면서 소화불량, 가슴쓰림, 흉통, 신맛 등을 호소하며, 목소리 변화가 있거나 목에 무언가 걸려 있는 느낌이 있다든지, 목의 통증을 호소하기도 합니다.

역류성 식도염에 대한 약물을 적절하게 선택해 1~3개월 정도 치료하면 효과가 나타나기 시작하고, 평균적으로 5~6개월의 치료기간이 걸립니다. 약물용법과 더불어 고단백·저지방 식이요법, 취침하기 2시간 전 금식, 카페인·술 제한, 베개를 10~20cm 정도 높게 하고 자는 것이 좋습니다.

내과적 치료로 호전이 없는 경우 24시간 식도 pH검사에 따라 수술적 요법을 시도하기도 합니다.

04

감염 후 기침

감기 등의 상기도감염 후에 정상 흉부 방사선소견을 보이면서 일시적인 기도 염증이나 기도와민성으로 기침이 발생할 수 있습니다.

약물 치료를 동반하면서 대부분 3~8주 내에 호전됩니다.

만성기침의 검사 및 진단 순서

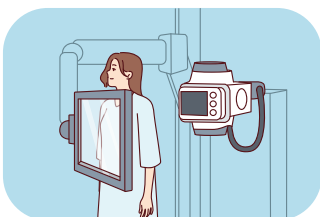

흉부 방사선 검사 시행

- ✓ 의심 소견 : 객담검사, CT검사, 기관지내시경
- ✓ 정상 소견 : 흡연에 의한 기침 의심 혹은 천식, 역류성 식도염, 기관지염, 후비루증후군 의심 및 관련 검사 진행



각 원인질환에 치료 후에도 호전되지 않는다면?

감염 후 기침 의심
폐암, 폐질환, 신부전 의심 및 관련 검사 진행



모든 검사와 치료에도 불구하고 기침이 지속된다면?

심인성 기침

만성기침은 대부분 원인 질환을 찾아내어 치료가 가능합니다. 그러나 한 환자에서 만성기침을 일으키는 원인은 한 가지만이 아니라 2가지 이상의 질환을 동시에 가지고 있는 경우가 많아, 한 가지 원인 질환에 대한 치료에 반응이 만족스럽지 않을 경우에는 동반된 다른 원인들을 염두에 두고 검사와 치료를 해야 합니다.

큐병원 1층 상담실에서 만성기침 상담받으세요!

우리 부서를 소개합니다 [수술실]

글 | 수술실 / 장미라



안녕하십니까! 추운 바람이 불던 어느 겨울, 수술실의 한 식구가 된 시간호사 장미라입니다. 새싹이 돌아나는 봄의 입구에서 수술실을 소개하게 되어 무척이나 흥분도 되고 어떤 것부터 소개할까 고민도 됩니다. 저희 수술실은 마취과장님을 비롯하여 공급실 담당과

4명의 직원이 근무를 하고 있습니다. 일반외과의 절제술뿐 아니라 복강경수술로 담낭절제술, 맹장절제술 및 탈장 수술을 하며 정형외과의 인공 관절 치환술, 내시경 수술 등의 굵직한 수술과 골절 등의 수술들을 시행합니다.

큐병원 수술실이 보유한 장비들은 여느 병원들의 복강경, 내시경, C-ARM 등의 장비들보다 고가예다 고성능 장비라고 감히 말할 수 있습니다. 팀원들은 여러 원장님들의 원활한 수술 진행을 위해서 기구 및 장비 관리에 신경 쓰며, 환자의 정서적 지지에도 힘쓰고 있습니다. 공급실 운영도 함께 하면서 병동 및 타 부서들의 소독물 관리에 차질이 없도록 확인하고 있고, 스팀 소독기와 EO 가스 소독기 등 위험성이 있는 제품의 소독 관리를 하고 있습니다.

저희 부서는 환자의 안전을 최우선으로 생각하고 최고의 팀워크와 전문성을 갖추고 있으며 최첨단 장비와 숙련된 의료진과 협력하여

최상의 결과를 만들어가고자 합니다. 고객분들이 대개 수술실은 무섭고 겁나는 공간이라고 생각하지만, 이곳을 친절하고 온화함이 넘치는 곳으로 만들고자 여러 선생님들이 애쓰고 있습니다. 저희 팀원들은 내 가족이 수술받는다라는 생각으로 수술 준비를 하며 정확하고 빠르고 안전하게 수술을 도우며 보람도 느낍니다. 이렇듯 보이지 않는 곳에서 묵묵히 그리고 열심히 맡은 바 업무를 하고 있는 저희 식구들에게 박수를 쳐주시고 응원하여 주십시오. 이상으로 수술실 소개를 간략하게 마치며 모든 수술 환자들의 완쾌를 위해 수술 진행 과정에 소홀함이 없도록 노력하겠습니다. 저희 수술실을 거쳐 가는 모든 고객분들의 빠른 회복을 바랍니다. 감사합니다!



병원 밖 나의 취미 생활 [드론]

글+사진 | 행정실 / 정준희



안녕하세요, 행정실에서 행정계장으로 근무하는 정준희 입니다! 제 취미생활인 드론은 어릴 적부터 하늘을 나는 상상을 즐겨 했던 저의 꿈을 현실로 만들어 주었습니다. 좋은 성능의 드론은 제가 원하는 영상을 자유롭게 촬영할 수 있게 도와주기 때문에 드론 촬영은 단순히

사진과 영상을 찍는 것을 넘어, 새로운 시각으로 세상을 바라보고 경험하는 특별한 취미입니다. 제가 가지고 있는 드론은 뛰어난 영상 품질을 자랑하며, 강한 바람에도 안정적인 촬영이 가능하여 다채로운 사진/영상을 촬영할 수 있었습니다. 더욱이 스마트폰과 연동하여 SNS 등에 업로드가 용이하였습니다.

저는 드론을 가지고 동네나 여행지에 가서 사진촬영을 하거나 축구 경기 영상을 촬영하고 있습니다. 물론, 모든 지역에서 촬영이 가능한 것은 아닙니다. 항공안전법과 연관되어 있기 때문에 공항, 군사 시설, 정부 건물 등과 같이 드론 비행이 엄격하게 금지된 곳도 존재합니다.

제가 드론으로 촬영한 사진을 보여드립니다. 이곳은 사하구의 유명한 관광지로써 인파가 많이 몰리는 감천문화마을입니다. 촬영하러 갔던 날에는 바람이 무척 많이 불었는데, 흔들림 없이 안정적으로 촬영할 수 있었습니다.



드론 촬영하는 것은 어렵지 않습니다. 드론에 관심 있으신 분들은 꼭 한 번 도전해 보셨으면 좋겠습니다!

소화기내과 명의

내과 하태인 원장



내 과 하태인 원장님의 진료분야는 소화기질환, 호흡기질환, 순환기질환입니다. 위·대장내시경을 통해서 각종 질병과 암 등을 진단하고 치료가 가능하시며 내원해주시는 고객들에게 세심하고 진정성있는 진료로 감동을 주십니다.

과민성 대장증후군이란?

X-ray검사 및 대장 내시경으로 복통의 원인이 될만한 다른 증세가 없이 복통이나 복부 팽만감 같은 소화기 증상이 반복되고, 설사 및 변비 등 배변장애 증상을 겪는 만성질환입니다. 복통과 함께 나타나는 변비 또는 설사의 종류에 따라 설사 우세형, 변비 우세형, 복합형으로 분류됩니다.

과민성 대장증후군의 증상?

대표적인 증상으로는 아랫배가 아프고, 배변 습관이 바뀝니다. 또한 복부팽만, 방귀, 잦은 트림, 점액질의 변 등과 함께 두통이나 어깨 결림, 불면증과 같은 증상도 나타납니다. 과민성 대장증후군은 장염 증상을 보이지만 내시경 검사상에는 이상이 없는 것이 가장 큰 특징입니다. 염증이 없더라도 장내가 민감하게 반응하는데, 증상을 방지하지 않도록 주의해야 합니다.



과민성 대장증후군 자가진단

- ☐ 회의, 수업 등 **특정한 상황**에서만 배가 아프다.
- ☐ **변비 또는 설사**가 자주 있다.
- ☐ 배에 가스가 차고 **복부 팽만감**이 있다.
- ☐ **식사 후 바로 화장실**을 간다.
- ☐ 변 대신 **노란색이나 흰 점액질**만 나온다.
- ☐ **배변 후에도 개운**하지 않다.
- ☐ 변이 **단단하거나 무르게** 나온다.
- ☐ 긴장하거나 스트레스를 느끼면 **복통 또는 변의**가 생긴다.

4개 이상 체크 시 과민성 대장증후군을 의심해 보세요!

과민성 대장증후군의 감별 검사 및 치료방법

감별 검사

설사 증상: 수소 호기 검사

변비 증상: 대장 무력증, 골반저 기능 이상 검사

이외에 신체검사, 대장 내시경 검사, 혈액검사, 기생충 검사, X-ray검사 등을 통해 정확한 검사를 받아 치료하여야 합니다.

치료 방법

과민성 대장증후군의 증상은 매우 다양하고 서로 상반되는 증상이 나타나는 경우도 가끔 있습니다. 따라서 치료는 환자에게 나타나는 증상에 따라 달라집니다.

주된 치료 방법으로는 식이 습관 및 생활 습관 교정, 환자에게 나타나는 증상에 따라 이를 완화시켜주는 약제를 처방 받는 것이 좋습니다.

퀴즈 풀고 시원한 스타벅스 기프티콘 받으세요!

OX퀴즈

Q. 하지정맥류 관리 방법으로는 틱틱히 스트레칭을 하거나 다리를 움직이는 것이 중요하고, 다리에 가해지는 압력을 줄이기 위해 압박스타킹 착용을 피해야 한다.

O

X

정답을 **기입 후 사진**을 찍어 25년 5월 30일까지 큐병원 카카오톡 채널로 보내주시면 추첨을 통해 **스타벅스 기프티콘**을 10분께 보내드립니다!
정답과 당첨자는 다음 소식지에 게재됩니다.

이벤트 참여 시 정답지 (사진), 성함, 연락처를 꼭 기재해 주시기 바랍니다.

큐병원소식 지난호
정답 및 당첨자 발표!

빈칸 Quiz 이벤트를 채워라!

Q. 개복수술보다 안전하고 효과적인 방법으로 인정받는 □□□□□은 최소침습수술로써, 담낭절제술·총수절제술·탈장수술 등의 거의 모든 복부 질환에 적용되고 있습니다

복

강

경

수

술

공○은 [1495] 이○선 [2086] 김○희 [8305] 구○희 [3740]
김○임 [6894] 이○영 [3615] 김○준 [3160] 조○순 [3139]
이○미 [6756] 최○영 [1452]

Since 2011

큐병원이 2025년 확장 이전 합니다.

365일 응급실 운영

늦은밤, 휴일에도 안심하세요!

- **내과 1, 2, 3과** - 위·대장내시경, 간·췌담도질환, 기침·만성폐질환, 신장질환, 심장·혈관질환, 대사질환
- **정형외과 1, 2과** - 인공관절수술, 관절내시경 수술, 비수술적관절, 척추치료, 재활물리치료, 줄기세포 치료, 응급외상
- **외과** - 충수염(맹장염), 담석증, 탈장, 피부외과, 항문외과(치질·치루), 하지정맥류
- **신경과** - 뇌졸중(중풍), 두통, 어지럼증, 손떨림, 파킨슨병, 안면신경마비 (개설 예정)
- **영상의학과** - MRI, CT, 초음파, 골다공증
- **응급의학과** - 응급진료
- **건강검진센터** - 일반검진, 국가건강검진, 채용검진, 암검진
- **인공신장센터** - 혈액투석, 신부전증



카카오채널 @큐병원



하단역 1번출구 바로 앞

